

50th
Anniversary

山陽測器フェア 2022

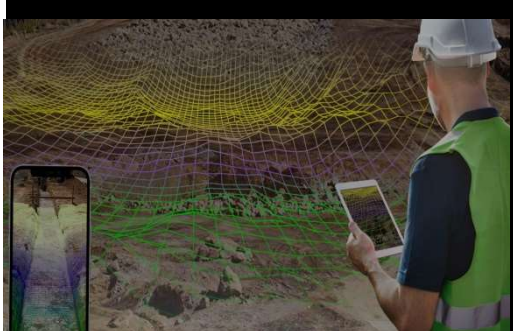

CPDSセミナー(最大6ユニット)に加え、会場には昨今のキーワードである、ICT BIM/CIM 建設DXに関連した、最新の機器、システム、ソフトを展示致します。是非ともご来場をお待ちしております。

<共催>

OPTiM[®] (株) オプティム

KENTEM
株式会社建設システム

TOPCON
SOKKIA

TerraDrone

FUKUI
COMPUTER

福井コンピュータ株式会社

myzox

株式会社
マイゾックス

日立建機日本

(株) 日立ソリューションズ

Leica
Geosystems

<日時>

6月3日 **金** 10:00~16:30

定員 **100名 1社2名**様まで

お一人様でも
お申込みできます

<場所>

※展示の見学はご自由にお越し下さい。

広島マリーナホップ MARIHO HALL(マリホホール)
住所:広島市西区観音新町4丁目
(無料駐車場完備)



ご来場、皆さまに

お楽しみ抽選会あり!!

フロアガイドはこちら

セミナー内容・お申込みは裏面へ

株式会社 **山陽測器**

<CPDSセミナー 最大6ユニット>

| | | | | |
|-------|-------------|--|-----------------------|--|
| Aブロック | 10:00~11:15 | 「最新 測量・測定機器の精度と 測定方法の推移について」 | ライカジオシステムズ(株) | |
| | 11:15~12:30 | 「これからのBIM/CIMに活かせる3Dについて」 | 福井コンピュータ(株) | |
| Bブロック | 13:30~14:30 | 「業界初!! 施工履歴データによる 出来形管理(ローラー)対応 Dual Mast Roller」 | ライカジオシステムズ(株) | |
| | 14:30~15:30 | 「建設DX ~BIM/CIMで変わる建設業のこれから~」 | (株)建設システム | |
| Bブロック | 15:30~16:30 | 「中小規模工事でのICT活用のご提案 ~杭ナビショベルご紹介~」 | (株)トプコンソキアポジショニングジャパン | |

<お申込>

空欄をご記入頂き、下記のFAX番号まで送付をお願い致します。

FAX: 082-273-6662 (株)山陽測器 行き

| | | | |
|----------------|-------|-------|-----------|
| 会社名 / FAX番号 | FAX番号 | | |
| 出席者 氏名 | | | |
| 参加CPDSセミナー | Aブロック | Bブロック | A・Bブロック両方 |
| 電話番号 / メールアドレス | / | | |
| 出席者 氏名 | | | |
| 参加CPDSセミナー | Aブロック | Bブロック | A・Bブロック両方 |
| 電話番号 / メールアドレス | / | | |

※当日は名刺を1枚お持ち頂きますようお願い申し上げます。

・コロナウイルス等の感染症対策として本セミナーではガイドラインに従った対応を実施致します。
ご来場いただきます皆様にもご協力をお願い申し上げます。

弊社申込確認欄

お申込み承りました。当日はお気を付けてお越し下さい。

(株)山陽測器

印



株式会社 山陽測器

〒733-0821 広島市西区庚午北1丁目20-9
Tel (082)272-1567 Fax (082)273-6662
URL : <https://www.sanyou-sokki.co.jp>



HP